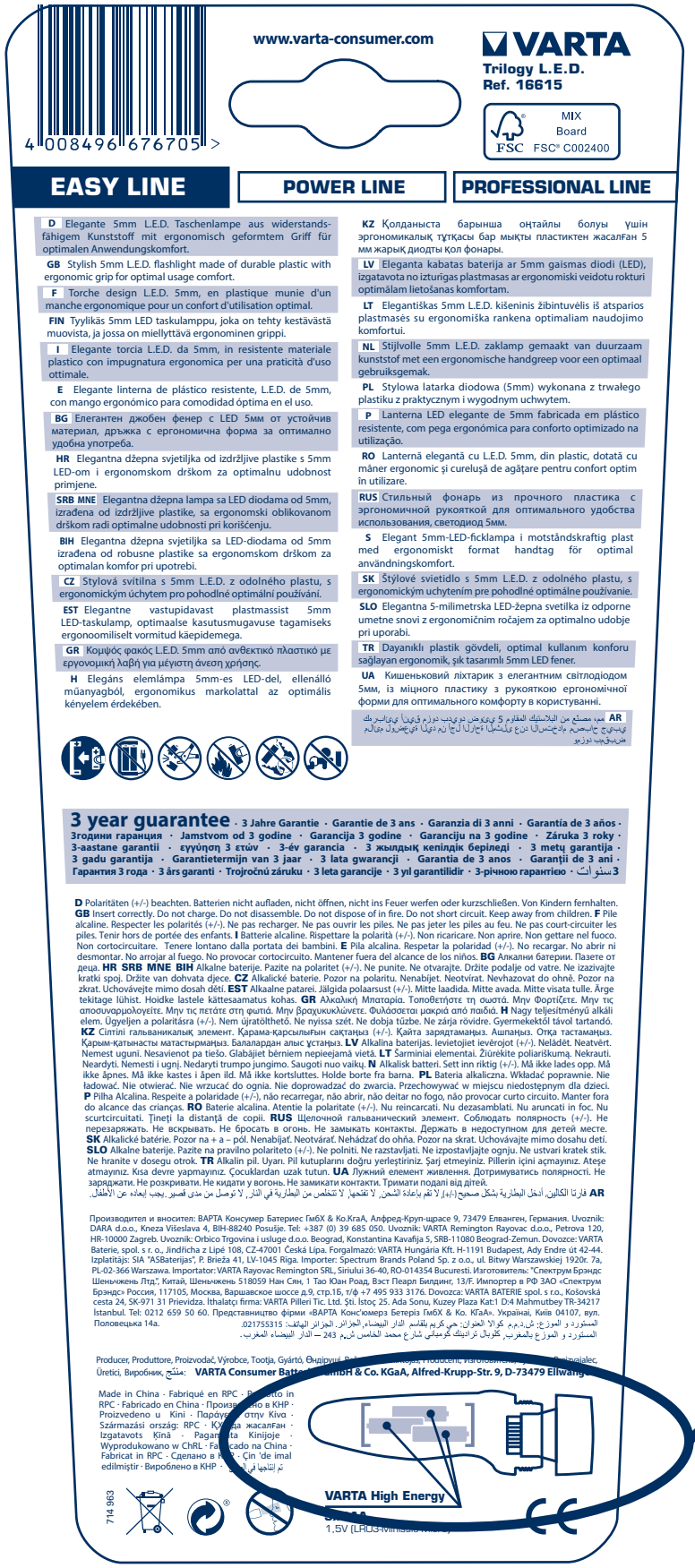

www.varta-consumer.com

4 008496 676705 >

VARTA
Trilogy L.E.D.
Ref. 16615

MIX Board
FSC FSC® C002400

EASY LINE | **POWER LINE** | **PROFESSIONAL LINE**

D Elegante 5mm L.E.D. Taschenlampe aus widerstandsfähigem Kunststoff mit ergonomisch geformtem Griff für optimalen Anwendungskomfort.

GB Stylish 5mm L.E.D. flashlight made of durable plastic with ergonomic grip for optimal usage comfort.

F Torche design L.E.D. 5mm, en plastique munie d'un manche ergonomique pour un confort d'utilisation optimal.

FIN Tyylikäs 5mm LED taskulamppu, joka on tehty kestävästä muovista, ja jossa on miellyttävä ergonominen grippi.

I Elegante torcia L.E.D. da 5mm, in resistente materiale plastico con impugnatura ergonomica per una praticità d'uso ottimale.

E Elegante linterna de plástico resistente, L.E.D. de 5mm, con mango ergonómico para comodidad óptima en el uso.

BG Елегантен джобен фенер с LED 5мм от устойчив материал, дръжка с ергономична форма за оптимално удобна употреба.

HR Elegantna džepna svjetiljka od izdržljive plastike s 5mm LED-om i ergonomskom drškom za optimalnu udobnost primjene.

SRB MNE Elegantna džepna lampa sa LED diodama od 5mm, izrađena od izdržljive plastike, sa ergonomski oblikovanom drškom radi optimalne udobnosti pri korišćenju.

BIH Elegantna džepna svjetiljka sa LED-diodama od 5mm izrađena od robusne plastike sa ergonomskom drškom za optimalan komfor pri upotrebi.

CZ Stylová svítilna s 5mm L.E.D. z odolného plastu, s ergonomickým úchytem pro pohodlné optimální používání.

EST Elegantne vastupidavast plastmassist 5mm LED-taskulamp, optimaalse kasutusmugavuse tagamiseks ergonoomiliselt vormitud käepidemega.

GR Κομψός φακός L.E.D. 5mm από ανθεκτικό πλαστικό με εργονομική λαβή για μέγιστη άνεση χρήσης.

H Elegáns elemlámpa 5mm-es LED-del, ellenálló műanyagból, ergonomikus markolattal az optimális kényelem érdekében.

KZ Қолданыста барынша оңтайлы болуы үшін эргономикалық тұтқасы бар мықты пластиктен жасалған 5 мм жарық диодты қол фонары.

LV Eleganta kabatas baterija ar 5mm gaismas diodi (LED), izgatavota no izturīgas plastmasas ar ergonomiski veidotu rokturi optimālam lietošanas komfortam.

LT Elegantiškas 5mm L.E.D. kišeninis žibintuvėlis iš atsparios plastmasės su ergonomiška rankena optimaliam naudojimo komfortui.

NL Stijlvolle 5mm L.E.D. zaklamp gemaakt van duurzaam kunststof met een ergonomische handgreep voor een optimaal gebruiksgemak.

PL Stylowa latarka diodowa (5mm) wykonana z trwałego plastiku z praktycznym i wygodnym uchwytem.

P Lanterna LED elegante de 5mm fabricada em plástico resistente, com pega ergonómica para conforto optimizado na utilização.

RO Lanternă elegantă cu L.E.D. 5mm, din plastic, dotată cu mâner ergonomic și cureluș de agățare pentru confort optim în utilizare.

RUS Стильный фонарь из прочного пластика с эргономичной рукояткой для оптимального удобства использования, светодиод 5мм.

S Elegant 5mm-LED-ficklampa i motståndskraftig plast med ergonomiskt format handtag för optimal användningskomfort.

SK Štýlové svietidlo s 5mm L.E.D. z odolného plastu, s ergonomickým uchytením pre pohodlné optimálne používanie.

SLO Elegantna 5-milimetrska LED-žepna svetilka iz odporne umetne snovi z ergonomičnim ročajem za optimalno udobje pri uporabi.

TR Dayanıklı plastik gövdeli, optimal kullanım konforu sağlayan ergonomik, şık tasarımlı 5mm LED fener.

UA Кишеньковий ліхтарик з елегантним світлодіодом 5мм, із міцного пластику з рукояткою ергономічної форми для оптимального комфорту в користуванні.

AR مصباح مصنع من البلاستيك المقاوم 5 مم بدايود ضوئي ذي تصميم ergonomic يوفر أقصى درجات الراحة أثناء الاستخدام

3 year guarantee · 3 Jahre Garantie · Garantie de 3 ans · Garanzia di 3 anni · Garantía de 3 años · 3години гаранция · Jamstvom od 3 godine · Garancija 3 godine · Garanciju na 3 godine · Záruka 3 roky · 3-aastane garantii · εγγύηση 3 ετών · 3-év garancia · 3 жылдық кепілдік беріледі · 3 metų garantija · 3 gadu garantija · Garantietermijn van 3 jaar · 3 lata gwarancji · Garantia de 3 anos · Garanţii de 3 ani · Гарантия 3 года · 3 års garanti · Trojročnú záruku · 3 leta garancije · 3 yıl garantilidir · 3-річною гарантією · 3سنوات

D Polaritäten (+/-) beachten. Batterien nicht aufladen, nicht öffnen, nicht ins Feuer werfen oder kurzschließen. Von Kindern fernhalten. **GB** Insert correctly. Do not charge. Do not disassemble. Do not dispose of in fire. Do not short circuit. Keep away from children. **F** Pile alcaline. Respecter les polarités (+/-). Ne pas recharger. Ne pas ouvrir les piles. Ne pas jeter les piles au feu. Ne pas court-circuiter les piles. Tenir hors de portée des enfants. **I** Batterie alcaline. Rispettare la polarità (+/-). Non ricaricare. Non aprire. Non gettare nel fuoco. Non cortocircuitare. Tenere lontano dalla portata dei bambini. **E** Pila alcalina. Respetar la polaridad (+/-). No recargar. No abrir ni desmontar. No arrojar al fuego. No provocar cortocircuito. Mantener fuera del alcance de los niños. **BG** Алкални батерии. Пазете от деца. **HR SRB MNE BIH** Alkalne baterije. Pazite na polaritet (+/-). Ne punite. Ne otvarajte. Držite podalje od vatre. Ne izazivajte kratki spoj. Držite van dohvata djece. **CZ** Alkalické baterie. Pozor na polaritu. Nenabíjet. Neotvírat. Nevhazovat do ohně. Pozor na zkrat. Uchovávejte mimo dosah dětí. **EST** Alkaalne patarei. Jälgida polaarsust (+/-). Mitte laadida. Mitte avada. Mitte visata tulle. Ärge tekitage lühist. Hoidke lastele kättesaamatus kohas. **GR** Αλκαλική Μπαταρία. Τοποθετήστε τη σωστά. Μην Φορτίζετε. Μην τις αποσυναρμολογείτε. Μην τις πετάτε στη φωτιά. Μην βραχυκυκλώνετε. Φυλάσσεται μακριά από παιδιά. **H** Nagy teljesítményű alkáli elem. Ügyeljen a polaritásra (+/-). Nem újratölthető. Ne nyissa szét. Ne dobja tűzbe. Ne zárja rövidre. Gyermekektől távol tartandó. **KZ** Сілтілі гальваникалық элемент. Қарама-қарсылығын сақтаңыз (+/-). Қайта зарядтамаңыз. Ашпаңыз. Отқа тастамаңыз. Қарым-қатынасты матастырмаңыз. Балалардан алыс ұстаңыз. **LV** Alkalīna baterijas. Ievietojiet ievērojot (+/-). Nelādēt. Neatvērt. Nemest uguni. Nesavienot pa tiešo. Glabājiet bērniem nepieejamā vietā. **LT** Šarminiai elementai. Žiūrėkite poliariškumą. Nekrauti. Neardyti. Nemesti į ugnį. Nedaryti trumpo jungimo. Saugoti nuo vaikų. **N** Alkalisk batteri. Sett inn riktig (+/-). Må ikke lades opp. Må ikke åpnes. Må ikke kastes i åpen ild. Må ikke kortsluttes. Holde bort fra barna. **PL** Bateria alkaliczna. Wkładać poprawnie. Nie ładować. Nie otwierać. Nie wrzucać do ognia. Nie doprowadzać do zwarcia. Przechowywać w miejscu niedostępnym dla dzieci. **P** Pilha Alcalina. Respeite a polaridade (+/-), não recarregar, não abrir, não deitar no fogo, não provocar curto circuito. Manter fora do alcance das crianças. **RO** Baterie alcalina. Atentie la polaritate (+/-). Nu reincarcati. Nu dezasamblati. Nu aruncati in foc. Nu scurtcircuitati. Țineți la distanță de copii. **RUS** Щелочной гальванический элемент. Соблюдать полярность (+/-). Не перезаряжать. Не вскрывать. Не бросать в огонь. Не замыкать контакты. Держать в недоступном для детей месте. **SK** Alkalické batérie. Pozor na + a – pól. Nenabíjať. Neotvárať. Nehádzať do ohňa. Pozor na skrat. Uchovávajte mimo dosahu detí. **SLO** Alkalne baterije. Pazite na pravilno polariteto (+/-). Ne polniti. Ne razstavljati. Ne izpostavljajte ognju. Ne ustvari kratek stik. Ne hranite v dosegu otrok. **TR** Alkalin pil. Uyarı. Pil kutuplarını doğru yerleştiriniz. Şarj etmeyiniz. Pillerin içini açmayınız. Ateşe atmayınız. Kısa devre yapmayınız. Çocuklardan uzak tutun. **UA** Лужний елемент живлення. Дотримуватись полярності. Не заряджати. Не розкривати. Не кидати у вогонь. Не замикати контакти. Тримати подалі від дітей.

AR فارتنا الكالين، أدخل البطارية بشكل صحيح(+/-)، لا تقم بإعادة الشحن، لا تفتحها، لا تتخلص من البطارية في النار، لا توصل من منذ قصير. يجب إبعاده عن الأطفال.

Производитель и вносител: ВАРТА Консумер Батериес Гм6Х & Ко.КгаА, Алфред-Круп-шрасе 9, 73479 Елванген, Германия. Uvoznik: DARA d.o.o., Kneza Višeslava 4, BIH-88240 Posušje. Tel: +387 (0) 39 685 050. Uvoznik: VARTA Remington Rayovac d.o.o., Petrova 120, HR-10000 Zagreb. Uvoznik: Orbico Trgovina i usluge d.o.o. Beograd, Konstantina Kavafija 5, SRB-11080 Beograd-Zemun. Dovozce: VARTA Baterie, spol. s r. o., Jindřicha z Lipé 108, CZ-47001 Česká Lípa. Forgalmazó: VARTA Hungária Kft. H-1191 Budapest, Ady Endre út 42-44. Izplatītājs: SIA "ASBaterijas", P. Brieža 41, LV-1045 Rīga. Importer: Spectrum Brands Poland Sp. z o.o., ul. Bitwy Warszawskiej 1920r. 7a, PL-02-366 Warszawa. Importator: VARTA Rayovac Remington SRL, Siriului 36-40, RO-014354 Bucuresti. Изготовитель: "Спектрум Брэндс Шеньчжень Лтд.", Китай, Шеньчжень 518059 Нан Сян, 1 Тао Юан Роад, Вэст Пеарл Билдинг, 13/F. Импортер в РФ ЗАО «Спектрум Брэндс» Россия, 117105, Москва, Варшавское шоссе д.9, стр.1Б, т/ф +7 495 933 3176. Dovozca: VARTA BATERIE spol. s r.o., Košovská cesta 24, SK-971 31 Prievidza. Ithalatçı firma: VARTA Pilleri Tic. Ltd. Şti. İstoç 25. Ada Sonu, Kuzey Plaza Kat:1 D:4 Mahmutbey TR-34217 Istanbul. Tel: 0212 659 50 60. Представництво фірми «ВАРТА Конс'юмерз Батерія Гм6Х & Ко. КГаА». Україна, Київ 04107, вул. Половецька 14а. المستورد و الموزع: ش.ذ.م.م كوالا العنوان: حي كريم بلقاسم الدار البيضاء الجزائر. الجزائر الهاتف: 021755315. المستورد و الموزع بالمغرب. كلوبال ترادينك كومبانى شارع محمد الخامس ش.م 243 – الدار البيضاء المغرب.

Producer, Produttore, Proizvodač, Výrobce, Tootja, Gyártó, Өндіруші, [illegible] Proizvajalec, Üretici, Виробник, منتج: **VARTA Consumer Batteries GmbH & Co. KGaA, Alfred-Krupp-Str. 9, D-73479 Ellwangen**

Made in China · Fabriqué en RPC · [illegible] in RPC · Fabricado en China · Provenientе [illegible] в КНР · Proizvedeno u Kini · Παράγεται στην Κίνα · Származási ország: RPC · Қытайда жасалған · Izgatavots Ķīnā · Pagamintas Kinijoje · Wyprodukowano w ChRL · Fabricado na China · Fabricat in RPC · Сделано в [illegible] · Çin 'de imal edilmiştir · Вироблено в КНР · [illegible] تم إنتاجها في [illegible]

714 963

VARTA High Energy
3x AAA
1,5V (LR03-Ministilo-Micro)

VKB-No. 16615_101_421

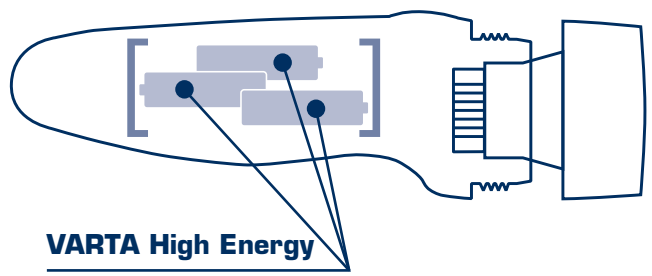

VARTA High Energy

3x AAA
1,5V (LR03-Ministilo-Micro)